

Un conflicto socioambiental surge cuando existe desacuerdo entre diferentes personas, grupos, empresas privadas o instancias gubernamentales sobre la propiedad o usos de los elementos naturales, lo cual puede generar distintos niveles de violencia.

Actualizaciones

Conflicto: lago de Chapala

02/05/2022. Desde el Poder Ejecutivo estatal se descartó el proyecto de un segundo acueducto que extraiga agua del lago de Chapala para abastecer a la ciudad de Guadalajara. En su lugar se propuso el reforzamiento de otros sistemas como el de Atequiza o Calderón, así como la captación de agua de lluvia.

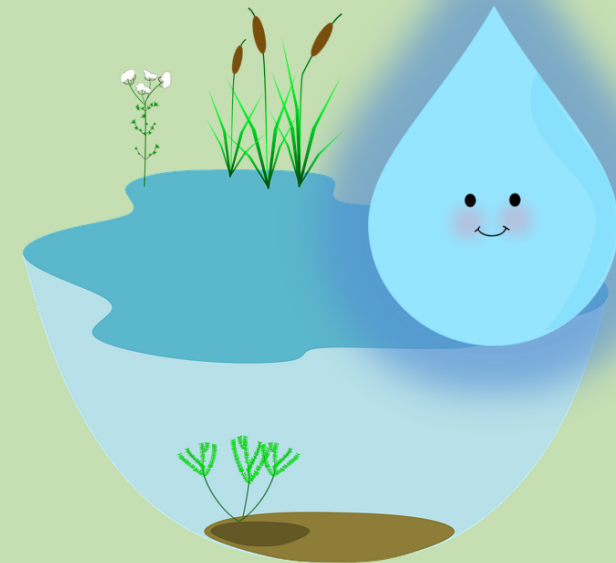

Un conflicto socioambiental surge cuando existe desacuerdo entre diferentes personas, grupos, empresas privadas o instancias gubernamentales sobre la propiedad o usos de los elementos naturales, lo cual puede generar distintos niveles de violencia.

Actualizaciones

Conflicto: Arroyo Seco

03/05/2022. Habitantes de las colonias El Colli, Miramar y La Floresta, de Zapopan, acudieron a las oficinas de la Comisión Estatal de Derechos Humanos (CEDHJ) para manifestarse y clausurar de manera simbólica las instalaciones. Señalan que el desalojo de sus viviendas ocurrió de manera violenta y con abuso de autoridad; reclamaron una insuficiente presencia de personal de derechos humanos en los hechos.

05/05/2022. Personas afectadas por el desalojo de viviendas asentadas en las inmediaciones de Arroyo Seco entregaron un pliego petitorio al gobierno municipal de Zapopan. Exigieron un diálogo y la reconstrucción de sus casas.



Un conflicto socioambiental surge cuando existe desacuerdo entre diferentes personas, grupos, empresas privadas o instancias gubernamentales sobre la propiedad o usos de los elementos naturales, lo cual puede generar distintos niveles de violencia.

Actualizaciones

Conflicto: vertedero Los Laureles y Matatlán
05/05/2022. Ante el cierre del vertedero Los Laureles y la clausura parcial de Matatlán, personas recolectoras de basura protestaron afuera de Palacio de Gobierno. Afirmaron que autoridades estatales y municipales se comprometieron a brindar empleo y diferentes apoyos que no se han entregado.

Durante el reclamo arrojaron basura; asimismo, cerraron el tránsito vehicular en el cruce de avenida Juárez y calle Corona.

09/05/2022. En el centro histórico de Guadalajara se registró una confrontación entre cuerpos de seguridad pública y personas manifestantes que exigían seguimiento al cierre de los vertederos de Los Laureles y Matatlán. Se reportaron detenciones y personas heridas.

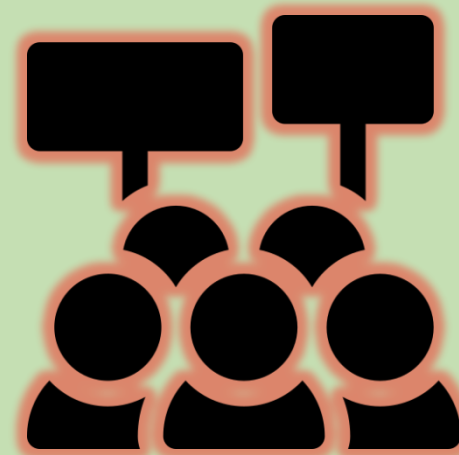

Un conflicto socioambiental surge cuando existe desacuerdo entre diferentes personas, grupos, empresas privadas o instancias gubernamentales sobre la propiedad o usos de los elementos naturales, lo cual puede generar distintos niveles de violencia.

Actualizaciones

Conflicto: comunidades wixaritari de San Sebastián Teponahuaxtlán y Tuxpan de Bolaños

06/05/2022. Integrantes del pueblo wixárika emprendieron una caminata rumbo a Palacio Nacional para dialogar con el presidente de la república Andrés Manuel López Obrador y exigir la restitución de sus tierras.

Después de recorrer 353 kilómetros, el contingente llegó al área metropolitana de Guadalajara, donde se encontró con personas servidoras públicas de la Comisión Estatal de Derechos Humanos Jalisco (CEDHJ) e integrantes del Poder Ejecutivo de la entidad; la representación de éste último se comprometió a brindar transporte de retorno y apoyo para solucionar el problema expuesto.



Un conflicto socioambiental surge cuando existe desacuerdo entre diferentes personas, grupos, empresas privadas o instancias gubernamentales sobre la propiedad o usos de los elementos naturales, lo cual puede generar distintos niveles de violencia.

Actualizaciones

Conflicto: bosque Nixticuil

06/05/2022. Personas defensoras del bosque El Nixticuil denunciaron públicamente la existencia de una fuga de aguas negras que contamina una cañada del área. La situación prevalece desde, al menos, medio año atrás.

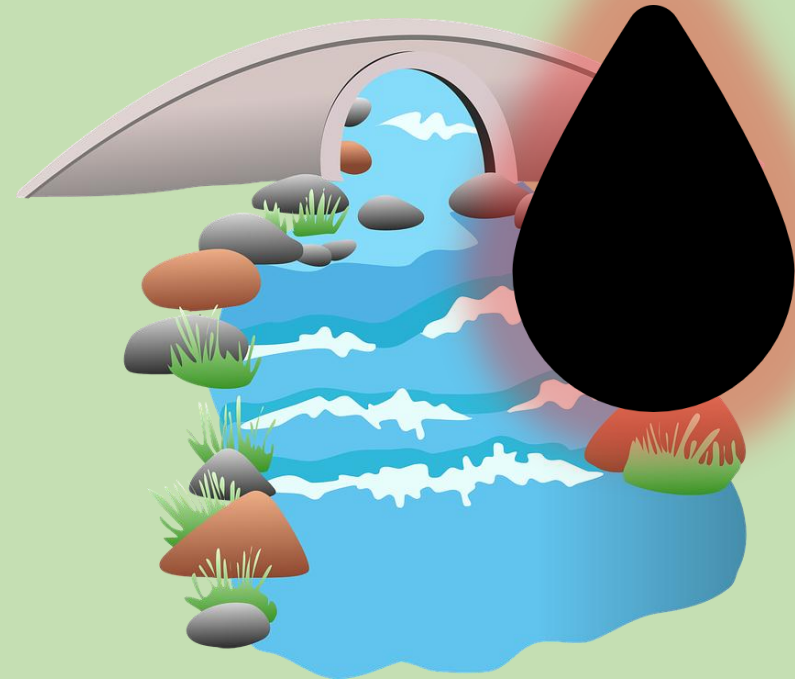

Estadísticas

Durante abril, 6 conflictos socioambientales se mantuvieron activos en Jalisco. El caso de la presa El Zapotillo fue el más dinámico en la agenda pública.



Nombre del conflicto	Cantidad de actualizaciones durante el mes
Presa El Zapotillo	2
San Sebastián El Grande (Tlajomulco de Zúñiga)	1
San Lorenzo de Azqueltán	1
Río Santiago	1
Bosque El Nixticuil	1
Huajimic y Puente Camotlán	1

Fuente: registros en medios de comunicación monitoreados por la Unidad de Análisis y Contexto de la CEDHJ del 1 de enero de 2018 al 09 mayo de 2022.